会報たますぎ
発行日　令和2年1月1日　第134号

たますぎ

春祭典（5月3日）

迎春

発行所　山五十川自治会
発行者　会長　鈴木金右ェ門
印刷　ＪＡ印刷山形

新春 山五十川まちがいさがし!

下の2つの絵に「まちがい」が5つあります。わかるかな?

応募方法

郵便はがき
63
999-7201
鶴岡市山五十川甲475-1
山五十川自治会
新春まちがいさがし　係

まちがいさがし答え（5コ）

・名前
・電話番号
・会報たますぎへのご意見・ご感想

●ご応募いただいた方の中から抽選で５名の方に素敵なプレゼントが当たります！
●余った年賀状などで（公民館の応募箱へ入れる場合ははがきサイズの台紙でもOKです。）どしどしご応募ください。

応募の締切りは、
令和2年1月5日（日）必着

当選者の発表は賞品のお届けをもって替えさせて頂きます。

あとがき

新年あけましておめでとうございます。毎年恒例！干支で「あいうえお作文」。今年は子（ね！ねずみ）ですね。では！

「ね」　ネイティブ山五十川人であっても、なくても
「ず」　ずーっと心の中にある
「み」　みんなの「ふるさと」山五十川

今ここに暮らしていてもいなくても、ここで生まれ育った者、ここで暮らすことになった者、縁もゆかりもないけれど山五十川に関係している者。多くの人々の関わりで成り立つ「山五十川」。

みなさんは「関係人口」という言葉をご存じでしょうか？「移住した「定住人口」でもなく、観光に来た「交流人口」でもない、地域と多様に関わる人々を指す言葉」だそうです。ここに住んでいなくても「古典芸能に関わる」「週末農業として農業に携わる」「祭りごとに参加する」など、様々な山五十川への関わり方があります。ただ、今ここで暮らしている私たちが「楽しく暮らし」そして「寛容」でなければ良い方向には進まないように感じます。まずは「ここでの暮らしを我々が存分に楽しもう！」そして「ALL Welcome!」な心で!!

今年一年、よろしくお願いいたします。

山五十川自治会
総務部　広報係長

新年のあいさつ

山五十川自治会会長
鈴木金右工門

新年明けましておめでとうございます。

輝かしい新春を迎え、旧年中の自治会活動へのご理解とご協力を賜り厚く御礼申し上げますとともに、本年の皆様のご多幸を心からご祈念申し上げます。

昨年は、6月に発生した山形県沖地震（震度6弱）により当地域でも多大な被害を受けました。被災されました皆様に心からお見舞い申し上げます。幸い人的被害がなかったことに安堵いたしております。少しずつではありますが復旧も進んでおり一日も早い日常生活に戻られますよう願っております。

近年は特に集中豪雨などの異常気象による影響が顕著に表れているように感じております。加えて、鳥獣による作物被害の拡大も懸念されており、台風や豪雨対策とともに鳥獣被害対策も地域の大きな課題となってきている状況です。災害復旧等に関しては、市等へ要望している所でありますが、私たちとしましても常日頃より災害は、自ら身を守る、地域を守るという意識を持つことが大事であると再認識したところであります。

自治会活動に関しましては、人口減少、少子高齢社会において山五十川という集落の将来を見据えながらここに住んでいる皆さんが健康で活き活きと暮らしていけるために皆様と知恵を絞りながら一歩ずつ進んで行ければと考えております。これまで、役職員のご尽力と住民の皆様の積極的な参加により何とか進めているところであり、環境整備に関しましても、老人クラブをはじめ玉杉清掃ボランティア、個人的なボランティア活動など多くの皆様の活動に感謝申し上げますとともに、今後ともご支援、ご協力をよろしくお願いいたします。

山五十川では、「玉杉・能・歌舞伎」をシンボルとした自治会活動を進めてまいりました。そして現在、地域としての課題も様々あります。価値観や考え方はひとり一人違うと思いますが、積極性とともに協調性を大事に地域の持っている潜在力を信じて、地域づくりを進めていければと考えております。

新年を迎え、本年はオリンピックイヤーでもあります。各々の楽しみ方を見つけて観戦したらいかがでしょうか。皆様が健康で、安全・安心な、そして楽しく日々の生活が送れますことと地域づくりが出来ますことをご祈念申し上げ新年にあたってのあいさつといたします。

歳祝い

七つ祝い

佐藤莉愛（佑哉）
本間凛々花（広正）

小学校入学

三浦彩乃（瑞穂）
横山梨莉（芙美）
藤原理人（義康）

成人者

本間千陽（重寿）
三浦凪砂（衛）
斎藤大智（勝）
三浦龍作（義一）

還暦者

三浦浩喜
三浦邦昭
三浦義一
本間志保子

七十七才（喜寿）

三浦幸
本間久喜
本間芳男
鈴木儁
本間勝彦
山口千代子
三浦政子
佐藤俊男
三浦勝子

八十才（傘寿）

三浦キヨ子
三浦美恵
後藤元美
山口勝雄
三浦ミヨシ
佐藤喜代子

八十八才（米寿）

本間義一郎
三浦米子
三浦久子
本間和美

（敬称略）

※年祝は米寿以外、同学年で記載されています。

寄付者ご芳名

2019年
1月7日　地主清一
1月7日　丹治敏
1月8日　伊藤喜恵
1月15日　平成31年度還暦者一同
1月22日　佐藤禅裕
2月18日　鈴木國男
3月20日　齋藤健一
4月3日　佐藤三五郎家
4月26日　佐藤八兵衛
5月22日　本間廣蔵
6月7日　三浦傳左ェ門
9月21日　サンキョウ㈱
9月24日　山口勝男
10月18日　三浦幸喜
11月26日　本間太治兵衛

（敬称略）

ご寄贈ありがとうございました。

今後の予定

1月12日(日)　塞土祭
2月2日(日)　一日研修会
3月22日(日)　通常総会

詳細については後日お知らせします。
皆さんの参加をよろしくお願いします。

山五十川フォトスナップ

Photo Snap in Yamairagawa

村巡りの祭 5月2日

みなさんコレ見たことあります?
年に一回の獅子のデート in 蕨台門。

春祭典 5月3日

山五十川のイケメン集団、囃子方!
君たちが居ないと山五十川の春祭典は始まらない!

山五十川歌舞伎

ヒヒーン、舞台上に馬!?
乗り方うまいね!

鮎釣り

今年は釣り人が多かったなぁ。と思うのは私だけでしょうか?
いっぱい釣れていたのかな?

春の新しい風物詩!?

桜の木のライトアップ。私は春になるとこれを楽しみにしています。夜桜鑑賞に是非!

夏まつり 8月13日

夏まつりといえば「花笠音頭」。
身体に響く太鼓の音と何よりも「みんなで踊る」ってことがよいですよね。

玉杉保護活動 6月9日

年に一度の作業。遊歩道の整備や薬剤散布など自治会役員を中心に実施しました。「みどり環境公募事業」の支援を受け、玉杉清掃活動を行っています。

山戸能

番能「舟弁慶」。
激しい戦いが繰り広げられました。

バス停

いつの間にかリニューアル!
知ってました?

山形県沖地震 6月18日

夜にグラッ!?山五十川でも大きな揺れ。まさに、「天災は忘れた頃にやってくる」
更なる地域防災力強化を!

玉杉ふれあい市

新しい看板もできた!　いつも色んな地域の産物があって楽しいです。買う人、売る人になってみんなで参画していきましょう!

サンキョウ㈱

山五十川の地域密着企業であるサンキョウ㈱様から「舞台照明器具一式」をご寄付いただきました。ありがとうございます!

子どもたちの思い

山五十川で育つ子どもたち。地域に学校は無くなりましたが、山五十川への郷土愛は育まれています。未来を担う子どもたちの熱い思いをビシビシ感じてください!

私のふるさと

佐藤ひかる（金蔵）

私が、山五十川で生まれ育って12年になりました。山戸保育園に通い、山戸小学校に入り、そして今は、あつみ小学校へ通っています。山五十川に小学校がなくなり、地域の方々とのかかわりが何か行事がないとないなぁと感じています。

私は1年間、れんぼの舞に取り組みました。先ばいたちが、きずきあげてきた伝統芸能も山戸のほこりです。小学校がなくなるなど、子どもの数が減り、未来の山五十川はどうなるのか、人口が発展していけばいいなぁと思います。この大好きな山五十川の歴史は、なくならないでほしいです。そのために、こうはいたちにこの伝統を受けついでほしいです。

私の好きな山五十川

横山青羽（あおば）（作兵エ）

私が山五十川で好きなところは、地域の人が、あいさつをしてくれるところや、自然が豊かなところです。外を歩いていると、あいさつをしてくれたり、あいさつをすると、返してくれるので、そのたびに元気をもらいます。地域の人は、優しいので、話してくれたりすると、とてもうれしいです。山戸小学校から、あつみ小学校に、統合しても、仲良くしてくれるし、学校祭など、行事も見に来てくれるので、次もがんばりたいなと思えます。

山五十川は、自然が豊かで、川もキレイで、本当にいい所だなと思います。玉杉に行ったときなども、とても、身近に自然を感じられて、最高の場所だと思います。私は、山五十川の自然を大切にしていきたいと思います。

これからも、地域の人とたくさん話して、もっと仲良くなっていきたいと思います。

自まんの山五十川

本間有美（ゆうみ）（藤四郎）

私は思いやりの心がある山五十川が大好きです。特に自まんしたいことがあります。

運動会の時です。一分団が勝ってほしいけど、負けたりした時に、「おつかれ。おしかったの。」とはげます気持ちがあったことです。はげますことによって勇気をもらえるし、「よし。次がんばろう。」と元気をもらえる言葉をちゅうちょなく言って「やさしいな。私もやさしい大人になりたいな。」と思いました。

二つ目はあいさつです。すれちがった時でもニコニコ笑顔「おはよ。」と言うことです。私も「おはようございます。」と言うと、だんだん話していって楽しくなり、長くなることがあります。その時「仲よしだな。」と思いました。

この二つ以外にもたくさん自まんしたいことがあるけど私にとっての一番の自まんはこの二つです。

私の大好きな山五十川

本間日和（ひより）（直吉）

私は山五十川が大好きです。理由はみんなが笑顔や優しさであふれているからです。あつみ小に統合してからは、地域の人と関わる機会が減ってしまったけど、学校祭などの行事に来てくれたり、地区運動会でも応援してくれたりして、「がんばろう」と思うことがあります。

山五十川に残る文化も自慢できることの一つだと思います。私はお能をしたことがないけど、山戸小の時、全校で統合してからも歌舞伎をやりました。様々な人にお世話になりながら、最後までやりとげると、とても嬉しかったです。

私は山五十川で生まれ育ち、たくさんの優しい地域の人と出会って本当に嬉しいです。私が大人になってもずっと素敵な地域であってほしいです。

こんにちは、あかちゃん♪

昨年は山五十川に1名の新生児がめでたく誕生しました。
お父さんお母さんへのインタビュー形式で、我が子へのメッセージを交えながらご紹介します。
来年もこの特集続けられるといいなぁ♪

3月生まれ

◎新生児のお名前
本間　樹（いつき）くん
◎屋号 **吉右工門**
◎ご両親のお名前
本間 大貴・裕美

ご両親にご質問です

①お名前に込めた「思い」

この木々に囲まれた山五十川の地で、玉杉のようにすくすくと大きくたくましく成長してほしいという思いで名付けました。

②お気に入りのものなどあれば教えて下さい

最近は、ゆらゆら横に揺れたり、お座りした格好で腰を浮かせてぴょんぴょん飛び跳ねたりします。離乳食では、ヨーグルトとパン粥が好きなようです。

③妊娠中の思い出など

雪の日にすべって転んでしまったこと。病院に行って何事もなく、ホッとした記憶があります。

出産時には、まだ産まれないだろうと、家族が一時帰宅している間に産まれそうになり、分娩台から陣痛の痛みに耐えながら自分で電話して、家族をびっくりさせてしまいました。

④ご両親からのメッセージ

樹がいるだけで、家族みんなが笑顔になります。やさしく、周りの人に感謝の気持ちを持てる人に育ってほしいと思います。

地域の皆さまにもあたたかく成長を見守っていただければ幸いです。

山五十川 オリジナルカレンダーできた！

初の試みとして、地域の風景写真などをレイアウトした
オリジナルカレンダーを製作し、地域の皆さんにお配りします。
いかがでしょうか? 是非ご自宅の茶の間などに貼ってみてください。
感想など聞かせてもらえると嬉しいです♪
少し余分に印刷してありますので、欲しい方(有料になりますが…)は
山五十川自治会総務部までお問合せください。

山形県鶴岡市山五十川地域に関する情報は公式ホームページから!
WEB http://www.yamairagawa.com
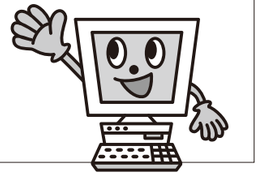
山五十川地域の日常を綴ってます！
Facebook　やまいら日和　検索